

9. FINES DE SEMANA EN TARMA - CHANCHAMAYO - OXAPAMPA

Itinerario: TARMA - LA MERCED – CHANCHAMAYO - OXAPAMPA

Duración: 4 días / 3 noches

Salida el:

1er Día: Viaje Lima Tarma (Movilidad por cuenta propia)
(Se recomienda)

Desde el Centro de Lima Móvil Bus u otro

Aproximadamente entre 6 a 8 horas dependiendo de las fechas altas o bajas.

Arribo a Tarma

Inicio de los servicios:

Recepción y traslado a su alojamiento.

2do DIA Tours: TARMA – (La Perla de los Andes)

09:00am Desayuno. (Incluye)

10:00am Partida, Plaza de Armas y la Catedral de Santa Ana, donde descansan los restos de Manuel A. Odría. Sembríos de flores, camino Inca en Huasqui, Pantano de Ñahuimpuquio. Chacamarca donde se dio la batalla de Junín. Observación de vicuñas, Cachipozo (pozos de agua salada).

01:00pm San Pedro de Cajas donde conocerá talleres de artesanía tapices y adornos, la Gruta de Huagapo que es la más profunda de Sudamérica. Arribo a Palcamayo pueblo típico de la sierra, Shaprash "Rostro de Cristo" que se encuentra misteriosamente tallada en la roca.

04:00pm Almuerzo típico (No incluye)

Visita a la venerada imagen del Señor de Muruhuay. Retorno.

2do DIA: Tours: SAN RAMÓN – LA MERCED (Chanchamayo)

08:00am Desayuno Continental. (Incluye)

09:00am Partida hacia el valle de Chanchamayo, degustación de dulces típicos tarmeños en Santa Fe, mirador de Carpapata donde se puede diferenciar la sierra de la selva, caídas de agua como el de Huascapaccha, el velo de la novia, la ducha del diablo, Túnel de virgen de las Mercedes (El túnel de los deseos de 228m), Caminata hacia la Catarata de Tirol en San Ramón, Puente Colgante Kimiri sobre el río Chanchamayo.

3:30pm Almuerzo (No incluye) Comunidad Nativa de ashánicas Pamapa Michi, Mini Planta procesadora de Café, luego retorno a Tarma.

4to DÍA Tours: OXAPAMPA (Colonia Austro alemana).

06:00am Partida a la selva central. (Incluye)

08.00 Hrs Desayuno Típico selvático, el Perfil del Nativo Dormido, San Luis de Shuaro, el Puente Paucartambo punto en el cual termina la Región Junín y se inicia la Región Pasco, mas adelante llegaremos al "Mirador de Mesapata" desde el cual observaremos el cañón del río Paucartambo; visitaremos el Trapiche Artesanal de "Wharapo" Molino de Caña de Azúcar del siglo XIX, degustaremos su licor tradicional destilado de Caña; Chontabamba la plaza principal y la antigua iglesia de madera de estilo Austro Alemán; "Tunqui Cueva" maravillosa caverna en cuyo interior apreciaremos una diversidad de formas en estalactitas y estalagmitas; la Planta Procesadora de Lácteos donde podrán apreciar la fabricación de derivados lácteos como el queso mantequilla, yogurt, etc. y podrán degustar los mismos; 1:30 pm Almuerzo en El trapiche (No incluye) Después City Tour Oxapampa visita plaza de Armas, Iglesia de Santa Rosa y el Paseo de los Colonos, retorno a la ciudad de la Tarma.

5to DIA: Retorno Tarma Lima

08:00am Mañana de compras dulces tarmeños.

Traslado al Terminal Móvil Bus u otro

INFORMES Y RESERVACIONES:

Tarma: Jr. Moquegua 615 Telf.: 064-786430 – Cel: 998080812
RPC 910121378; Tarma - Web <http://www.perlatours.com.pe/>
E-mail: avtperlatours@gmail.com

Partida de terminal en Tarma

COSTO POR PAX:

CATEGORIA ALOJAMIENTO EN TARMA	PRECIO X PERSONA CON DESCUENTO ESPECIAL.
Hostal Vuelo del Cóndor	s/. 499.ºº
Hotel Victoires	s/. 479.ºº
Hotel Albania	s/. 359.ºº

NUESTRO PROGRAMA INCLUYE:

- Traslado del terminal al hospedaje
- 03 noches de alojamiento en Tarma
- Atención permanente.
- Guía oficial de Turismo y/o Guía especializado
- Boleto de ingreso.
- Transporte y traslado en los tours.
- 3 desayunos (1 Continental y 2 típicos)
- Botiquín de Primeros auxilios
- Degustación de tragos típicos, dulces.

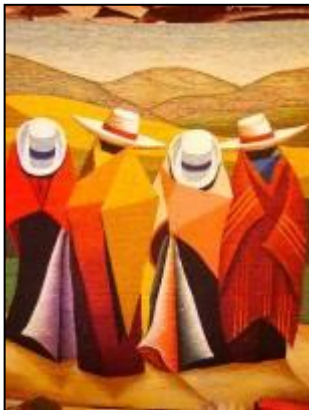

INFORMES Y RESERVACIONES:

Tarma: Jr. Moquegua 615 Telf.: 064-786430 – Cel: 998080812
 RPC 910121378; Tarma - Web <http://www.perlatours.com.pe/>
 E-mail: avtperlatours@gmail.com